„ASOCIAȚIUNII" SIBIIU

Anul al 54-lea · 14 Pagini · EXEMPLARUL { In România: 3 lei / In străinătate: 6 lei · 14 Pagini · Nr. 269 Joi 30 Septembrie 1937 · P. IIII

Taxa poștală plătită în numerar conform aprobării dir. G-le P. T. T. No. 120.288/932

ABONAMENTE IN ȚARA Lei 200 pe 3 luni Lei 380 pe 6 luni. Lei 750 pe 12 luni. O lună Lei 80 In străinătate în raport cu tariful poștal și valuta

UNIVERSUL

ABONAMENTE LA „VESELIA" „UNIVERSUL COPIILOR" ȘI AL TINERETULUI" ZIARUL CĂLĂTORIILOR Câte 220 Lei pentru 12 luni în țară

FONDATOR: LUIGI CAZZAVILLAN

CELE DIN URMA ȘTIRI DIN LUMEA INTREAGA, TELEGRAFICE ȘI TELEFONICE

REDACȚIA ȘI ADMINISTRAȚIA: BUCUREȘTI, STR. BREZOIANU No. 23-25

CENTRALA TELEFONICA A ZIARULUI: 3.30.10: SECRETARIATUL DE REDACȚIE: 3.30.15

DIRECTORI STELIAN POPESCU

Congresele meșteșugărești

Nevoia de organizare și de apărare în fața greutăților de tot felul, a făcut ca meșteșugarii, urmând pilda profesioniștilor de toate categoriile, să se întrunească anual în congrese, să-și spună păsurile, să exprime deziderate și să întărească spiritul solidarității de breaslă, prin schimbul de păreri al reprezentanților lor autorizați.

Meșteșugarii români, cari au dat elemente capabile în toate ramurile de activitate practică și tehnică, sunt desigur îndreptățiți să indice forurilor competente soluțiile cele mai potrivite în ce privește organizarea meseriilor, ca unii cari le cunosc mai bine nevoile.

In congresele micilor meseriași, care formează o clasă destul de numeroasă, cu un rol destul de serios, pe planul vieții noastre economice, se desbat atâtea probleme, legate pe deoparte de caracterul muncii românești care trebue imprimat, ca un imperativ al vremii, tuturor categoriilor de breslași, iar pe altă parte de condițiunile și mijloacele pe care le creiază însăși autoritatea de stat desvoltării meseriilor.

Nu-i mai puțin adevărat că în provinciile unite, meseriașii minoritari s'au bucurat de un tratament mai bun, grație faptului c'au avut asigurat un credit pe care meseriașul român nu l-a avut totdeauna la îndemână.

Din această cauză, în multe orașe, elementul românesc a fost concurat în chip neleal, încât atâtea meserii bănoase, în loc să fie exercitate de români, au fost acaparate de străini.

Statul s'a gândit târziu la înființarea creditului meșteșugăresc.

Abia anul trecut s'a votat o lege în acest sens, fără să se cunoască însă până astăzi rezultatele practice.

Meseriașul român, fără credit, fără măsuri de ocrotire a muncii românești, fără o justă aplicare a impozitelor care îl copleșesc, nu poate ține piept concurenței meseriașilor străini, a căror solidaritate și ale căror mijloace de luptă în viață le ajută să se mențină pe terenul câștigat.

Atât orașele, cât și satele noastre mai ales, pot furniza cei mai buni meseriași în toate ramurile de activitate, cu o singură condiție: aceea ca statul să dea atenția cuvenită acestei probleme.

E un lucru îndeobște cunoscut, că toate congresele, fie profesionale, fie meșteșugărești, își închee desbaterile cu o moțiune, care cuprinde nevoile de breaslă și dezideratele exprimate în comun de plenul participanților la astfel de manifestări.

Nu știm în ce măsură autoritățile în drept apreciază și caută să rezolve, în limitele legale, doleanțele îndreptățite ale diferitelor categorii de breslași.

Dacă în fiecare an, după astfel de congrese, s'ar realiza cât de puțin din cererile lor drepte, desigur că într'o serie de ani, s'ar ajunge la o îndreptare și ridicare a categoriilor de breslași.

Iată ceeace trebue să se facă cel puțin de azi înainte.

Pentru rezolvarea neajunsurilor cari se ivesc în câmpul meseriilor, e nevoe însă ca meșteșugarii devotați muncii să fie atenți și să elimine din rândul lor orice element de agitație, care nu le poate cauza decât rău.

Agitatorii și vânturătorii de idei străine de aspirațiile neamului și de interesele reale ale meseriașilor se strecoară astăzi mai mult ca oricând, în rândul breslelor, spre a transforma de multe ori revendicările lor, pur profesionale, în prilej de agitație și demagogie socială, înșelând buna credință a marei masse de meșteșugari.

Din momentul în care însă cei în drept ar examina cu toată bună voința moțiunile congreselor profesionale, rezolvând nevoile reale și urgente, iar meseriașii ar face ei înșiși și pentru propriul lor interes carantină împotriva ideilor subversive, acțiunea vrăjmașă a agitatorilor ar rămâne sterilă și fără obiect, iar clasa meseriașilor români ar ajunge, treptat, la prosperitatea pe care o merită.

M. S. Regina Maria a plecat dela Bran la Balcic

Majestatea Sa Regina Maria a României și M. S. Regina Marioara a Iugoslaviei cu prințul Tomislav au părăsit Luni, castelul Bran.

Cu un tren regal, M. S. Regina Maria a plecat la Balcic, iar M. S. Regina Marioara la Belgrad.

Pe peronul gării Brașov, la plecarea trenului se aflau reprezentanții autorităților militare și civile.

*

La ora 8 și 30 seara, trenul regal a trecut prin gara Mogoșoaia.

Vizita generalului Gamelin în România

Generalul Gamelin, șeful statului major general și generalisimul armatei franceze, însoțit de un grup de ofițeri de stat major, va sosi în țară la începutul lunii Octombrie, spre a lua parte la manevrele regale ale armatei noastre.

Distinsul oaspete se va îmbarca la Belgrad pe un vas al N. F. R.-ului și, escortat de un monitor al marinei regale, va veni la T.-Severin, unde va pune, pentru întâia oară, piciorul pe pământul românesc.

O delegație a armatei noastre, compusă din colonelul Rozin, lt.-col. R. Davidescu și căp. T. Paulian, din marele stat major, întovărășită de colonelul Delmas, atașatul militar al Franței, va pleca la Belgrad spre a saluta pe ilustrul șef al armatei franceze, la îmbarcarea sa pe vaporul românesc.

Acești ofițeri rămân atașați pe lângă misiunea franceză, pe tot timpul șederii ei în țară.

Generalul Gamelin și însoțitorii săi vor face numeroase vizite, spre a ne cunoaște țara cu bogățiile și frumusețile ei.

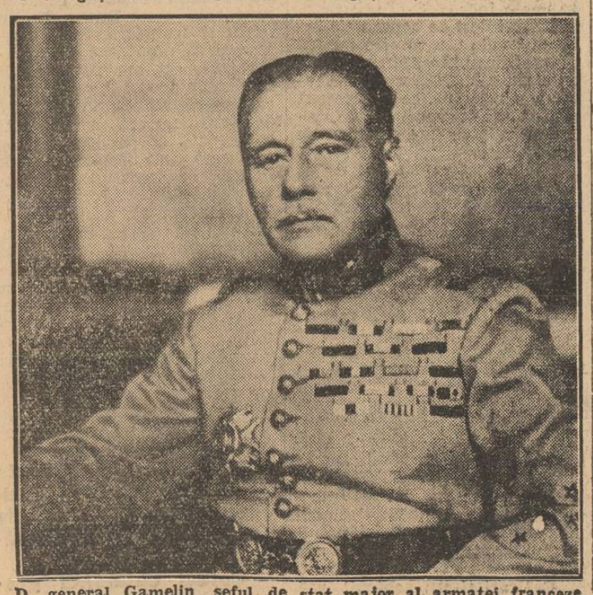

D. general Gamelin, șeful de stat major al armatei franceze

Conversațiile dela Geneva

Condițiile inacceptabile ale Ungariei

de R. SEIȘANU

Consiliul permanent al Micii Înțelegeri, întrunit la Geneva, Luni, 27 Sept. c., sub președinția d-lui Victor Antonescu, ministrul de externe al României, a dat publicității un comunicat, în care se spune că, după ce a trecut în revistă diferitele chestiuni ce figurează în ordinea de zi a adunării Societății Națiunilor și a examinat situația internațională, s'a constatat perfecta identitate de vederi a reprezentanților statelor respective.

Se mai spune în acelaș comunicat, că s'a acordat o atenție deosebită relațiunilor dintre statele din basinul dunărean și în special acelora dintre Ungaria și Mica Înțelegere, luându-se hotărîrea să se continue conversațiile începute în același spirit favorabil.

Dacă este îmbucurător faptul că reprezentanții Micii Înțelegeri, în urma examenului ce l-au făcut, la Geneva, sunt de perfect acord în toate chestiunile ce interesează acest sistem de alianță, ar fi însă de dorit să se spună care sunt acele chestiuni.

Nici în chestia „specială", ce interesează raporturile dintre Mica Înțelegere și Ungaria, comunicatul dela Geneva nu ne informează despre discuțiile angajate și care continuă în „același spirit favorabil".

Presa străină, și în deosebi cea maghiară, se ocupă de aceste discuții și dau o largă publicitate „condițiilor" puse de Ungaria în vederea stabilirii unor raporturi mai bune între ea și statele vecine din Mica Înțelegere.

Acele condiții sunt: recunoașterea egalității militare în materie de înarmări; un nou regim al minorităților maghiare din Cehoslovacia, România și Iugoslavia, care să asigure acestora „drepturi și libertăți" în toate domeniile și un acord economic dunărean, în care să se ia în serioasă considerație interesele Ungariei.

Prima condiție — egalitatea militară în materie de înarmări — este o ipocrizie și ascunde un atac împotriva tratatului dela Trianon.

Cine nu știe că Ungaria se înarmează clandestin de 16 ani, fără să țină seamă de obligațiile restrictive ale tratatului dela Trianon?

Cine nu știe că Ungaria și-a sporit efectivele și formațiunile militare și semi-militare, peste numărul fixat în tabelul cuprins în capitolul din tratat relativ la forțele armate autorizate?

Bugetele din ultimii ani ale acestui stat, dovedesc marile cheltueli ce s'au făcut și se fac pentru întreținerea forțelor armate și procurarea materialului de război.

In asemenea condiții, nu este oare o ipocrizie din partea guvernului maghiar să ceară egalitatea militară sub pretextul prestigiului statului, când Ungaria se consideră de 16 ani deslegată de orice obligațiuni în materie de înarmări?

S'ar putea spune: dacă aceasta este realitatea, pentru ce n'ar recunoaște Mica Înțelegere și egalitatea de drept, când ea există de fapt? Dacă Ungariei i s'a îngăduit până acum să se înarmeze, fără să fie chemată la ordine de către cei în drept, pe temeiul respectării tratatelor și a obligațiilor internaționale, ce valoare practică ar mai prezinta o nerecunoaștere a principiului egalității militare din partea statelor Micii Înțelegeri?

Să nu uităm însă, latura juridică a problemei.

Ungaria n'a renunțat la politica sa revizionistă și deci la pretențiile sale teritoriale în legătură cu recâștigarea teritoriilor perdute.

Prin recunoașterea egalității militare, Ungaria ar câștiga o altă recunoaștere: aceea a principiului revizuirii tratatului dela Trianon.

Iată o atingere gravă adusă principiului respectării tratatelor, prin anularea unor clauze dintr'însele și care, logic, pot atrage și anularea celorlalte clauze teritoriale.

Garanțiile ce le-ar cere Mica Înțelegere, Ungariei, în schimbul recunoașterii egalității militare, — căci s'a vorbit și de „garanții" — sunt iluzorii din moment ce obligațiile ce le cuprind tratate-

(Continuare în pag. 2-a)

Explozie intr'o șalupă de pescari

— TREI MORȚI —

Constanța, 27 Sept.

Autoritățile locale au fost înștiințate că eri după amiază, grănicerii dela punctul Ekrene, de pe frontiera română-bulgară, au fost alarmați de o puternică detunătură ce venea dinspre mare din apele teritoriale bulgărești de la o depărtare de câteva mile de țărm.

Uitându-se în acea parte, au observat un fum gros, negru, ce se ridica spre cer și flăcări cari s'au stins după un sfert de oră.

Interesându-se asupra acestui caz, au fost informați că detunătura și fumul proveneau de pe șalupa unor pescari bulgari.

Accidentul ar fi fost provocat de un cartuș de dinamită care a fost lovit, din greșeală, de unul din ocupanții bărcii.

In șalupă se aflau doi pescari și mecanicul, cari au fost omorîți.

—xox○xox—

Groaznica nenorocire din com. Valea Dulce (Prahova)

Ploești, 27 Septembrie

Femeia Ioana Gh. Radu de 28 ani, din comuna Valea Dulce, a chemat aseară pe o vecină, anume Anastasia Ene Jeroiu, rugând-o să-i pună ventuze, întrucât era bolnavă.

Vecina umblând cu o sticlă cu benzină, prin apropierea patului, a făcut o mișcare greșită și a vărsat-o peste corpul femeii Ioana Gh. Ene. Intr'o clipă, benzina s'a aprins la o lumânare din vecinătate și corpul nenorocitei a fost cuprins de flăcări. La țipetele disperate ale celeilalte femei, au sărit rudele și vecinii, care n'au mai putut da însă nici un ajutor victimei, întrucât aceasta a încetat din viață, după chinuri groaznice.

—oxo●oxo—

Un duel cu automobilele

New-York, 27 (Radio-Central). *In localitatea Silver Spring, a fost zilele trecute, un duel puțin obișnuit.*

Doi prieteni, Arnold Wolfe și John Wingrove, certându-se s'au provocat la duel și au hotărît să se bată cu... automobilele.

In ziua fixată, Wolfe s'a suit într'un automobil, însoțit de un prieten al lui, Roy Buttler. La fel a făcut și Wingrove.

Amândoi au pornit cu automobilele în viteză, din direcție opusă, ciocnindu-le chiar în fața unei cârciumi în care se certaseră și unde erau de față martorii cari asistaseră la provocarea la duel.

Automobilul lui Wingrove, fiind mai puternic, a isbit pe al lui Wolfe de un pom, sfărâmându-l. Wolfe și însoțitorul său au fost grav răniți și au murit la spital.

Wingrove cât și martorii au fost arestați.

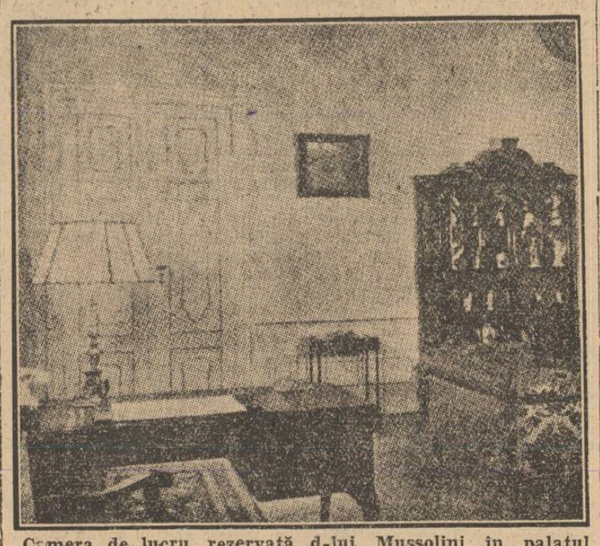

Camera de lucru rezervată d-lui Mussolini în palatul Hindenburg din Berlin

FOC MARE IN COM. VALUL LUI TRAIAN

Constanța, 27 Sept.

Astă noapte, la ora 10.30, un puternic foc a isbucnit la marginea comunei Valul lui Traian situată la o depărtare de opt kilometri de Constanța.

Au ars mai multe șire de pae ale locuitorului Vasile Pașircă, strânse de pe o întindere de 80 hectare.

Flăcările, ajutate de un vânt puternic, s'au întins cu repeziciune uimitoare și la alte șire din apropiere.

Fiind anunțați pompierii, au plecat două cisterne ale corpului de pompieri din Constanța, cari au luat toate măsurile ca focul să nu se întindă, din cauza vântului puternic, asupra plantației de salcâmi, situată în imediata apropiere a șirelor cari ardeau.

După o oră și jumătate, vântul s'a potolit, astfel că pompierii și sătenii au putut izola atât pădurea cât și satul, amenințate cu aprinderea.

La ora când telefonăm, focul continuă cu tărie.

Din câte ni s'au spus, pagubele se urcă la peste 150 mii lei.

De remarcat e că flăcările s'au putut vedea din marginea și din centrul orașului Constanța, încă dela începerea focului.

Un vapor spaniol cu grâu din Rusia a fost dus in portul Napoli

Napoli, 27 (Rador). — Corespondentul agenției „Havas" transmite:

Vasul republican spaniol „Gabo Sacratis", provenind dintr'un port sovietic a fost adus, azi dimineață, la Napoli. Aci, încărcătura de grâu pe care vasul o transporta spre Barcelona, a fost descărcată.

Deși este greu să se obțină explicații mai precise, se pare că acest grâu a fost însoțit de un vas înarmat până în port. Nu se cunoaște intenția autorităților față de echipaj, după cum nu se știe precis dacă la schimbarea portului de destinație a consimțit [illegible]

Conferința guvernatorilor băncilor Micii Înțelegeri

Guvernatorii la mormântul eroului necunoscut

(Citiți în pag. 11: Des chiderea conferinței

Regele Leopold al Belgiei va vizita Londra

Londra, 27 (Rador). — *„Morning Post" află că Regele Leopold al Belgiei va veni la 16 Noembrie la Londra și va rămâne în capitala Angliei trei zile.*

In ziua sosirii, un banchet de gală va fi oferit la Buckingham Palace, iar în ajunul plecării Regele Leopold va oferi la ambasada Belgiei un dineu în cinstea Suveranilor britanici.

—oxo●oxo—

O bombă la locuința unui general francez

Paris, 27 (Rador).— *La locuința generalului Pretelat, membru al consiliului superior al apărării naționale, a fost depusă o bombă.*

Laboratorul minicipal fiind înștiințat, a procedat la ridicarea bombei care n'a făcut explozie și care va fi supusă unei aprofundate examinări.

Judecătorul de instrucție Barruye, care a fost însărcinat și cu ancheta în privința atentatelor de la sediile celor două organizații patronale, instrueste și această afacere.

—xox●xox—

FILME

Zi de divorțuri.

— Stăruiți în cererea de despărțenie?

— Da, răspunde soția.

— Soțul ce are de spus?

— Domnule președinte, eu n'am nevastă de lăsat.

— Dar de bătut ai nevastă! isbucnește reclamanta.

— Văd că nu răspundeți la cele spuse de soție, observă președintele.

— Am răspuns toată viața și n'am reușit s'o fac să mă asculte, zice părîtul.

— Avea vre-un motiv când vă bătea?

— N'avea nici un motiv; avea un baston!

— Nu mai plângeți, doamnă. Arătați tribunalului câteva împrejurări în care ați fost lovită de soț, rămânând ca pe urmă să faceți dovada cu martori.

— D-le președinte, i-am zis: Ghiță; hai să jucăm și noi la loterie. Câștigă bogați și săraci, proprietari și chiriași, frizeri și bărbieri, stăpâni și slugi, — poate c'o s'avem și noi noroc... Ce credeți că mi-a răspuns? Două palme... Este adevărat — eu nu vreau s'ascund nimic — că l-am convins după câtva timp și a cumpărat bilet... I-am spus: ia o jumătate ca să ne-alegem cu o sumă mai mare... Facem și noi o casă de închiriat aicișa — că eram în curte când vorbiam. El nu și nu; un sfert; dacă-ți place bine, dacă nu, de loc... In prăvălie la colector, i-am spus încăodată; s'a uitat urît la mine — așa cum îl vedeți — și la eșire mi-a tras un ghiont... S'a tras loteria, domnule președinte și am câștigat cinci mii de lei... Dacă m'asculta și luam o jumătate de bilet, câștigam zece... Ce credeți c'a făcut?... M'a rupt în bătae. Că eu sunt vinovată, că eu sunt piază rea pentru el... nu l-ar mai răbda Dumnezeu, — Doamne iartă-mă, că eu nu blestem niciodată!

Don José

Un automotor strivește doi țărani

Cernăuți, 27 Sept.

Azi pela ora 5 jum. d. a., la trecerea de nivel dela km. 27+700, între haltele Lehăcenii Tăutului și Gura Boian, în apropiere de Cernăuți, s'a întâmplat un groaznic accident în următoarele împrejurări:

Doi țărani, a căror identitate încă n'a putut să fie stabilită, veneau cu o căruță ce purta nr. 1349 Cernăuți, spre oraș.

In timp ce voiau să treacă linia, au fost surprinși de trenul automotor nr. 7096, combinat cu alt automotor, ce venea dinspre Lipcani spre Cernăuți, și omoriți pe loc atât ei cât și caii.

Mecanicii cari conduceau automotoarele sunt Ailioaei și Varovei, iar șefii de tren Hotoșuc și Peci Alexandru.

In stația Boian, trenul a fost oprit o jumătate de oră, iar șeful postului de jandarmi a început cercetările.

Cadavrele oribil mutilate, ale nefericiților țărani, au rămas pe câmp fiind păzite de jandarmi, până mâine, când li se vor face autopsia de către medicul legist al parchetului Cernăuți.

SCRISORI DIN FRANȚA

A inceput vânătoarea de voturi

de RENE SAIVE

Paris, Septembrie

Hotărît, iată Franța în plin roman-foileton. După cele petrecute în str. Pressburg, cagularzii. După cagularzi, afacerea dela Brest. După afacerea dela Brest, dispariția generalului Miller, succesorul generalului Kutiepoff.

Amatorii de senzațional sunt serviți...

Dar pe când publicul se frământă în jurul acestor extraordinare fapte diverse, în timp ce partidele se invinuesc reciproc de provocări și în aceste dramatice aventuri poliția își îndeplinește rolul cât se poate mai strălucit, se pregătesc importante evenimente politice. Alegerile cantonale se apropie și în fiecare tabără, partizanii se pregătesc cu ardoare să învingă ...sau să moară.

Miniștrii, în discursuri mult comentate, și-au expus credințele lor asupra situației. D. Blum natural, n'a recunoscut eșecul experienței sale. Ba chiar, din contra. A pretins că el stă la origina redresării financiare. Această afirmație, puțin cam îndrăzneață, a fost primită cu oarecare ironie. Și unele spirite sarcastice au recunoscut că d. Blum e în adevăr la originea redresării, pentrucă, spre a se redresa, țara trebuia mai întâi să cadă.

D. Blum n'a mai spus dacă găsește justă această explicație a cuvintelor sale. In orice caz, miniștrii radicali și în special d. Georges Bonnet, nu par să împărtășească părerea fostului președinte de consiliu. Pentru ei, oricari ar fi rezultatele alegerilor cantonale, „pauza" trebue să continue. Ei nu se gândesc că Franța ar putea să iasă din criză și să-și salveze moneda într'o atmosferă de revoluție. Contrar socialiștilor și comuniștilor, cari încurajează orbește și din simplu spirit de demagogie nebunești revendicări muncitorești, ei cer „lucrătorilor" să lucreze cu bună credință.

Ba mai mult încă. Aceiași miniștri radicali ar avea serios de gând să revină asupra dispozițiilor unor anumite legi sociale. Se vorbește astfel de ajustarea — după un cuvânt la modă — a legii de 40 de ore. Legea de 40 de ore ar deveni legea de 45 de ore...

E probabil că astfel de proiecte vor ridica proteste vehemente în sânul organizațiilor sindicale, preocupate mai mult de agitație politică decât de acțiune profesională. Și cum organizațiile sindicale ale d-lui Jouhaux vor fi susținute de extrema stângă a Frontului popular, se pot prevedea noui frictiuni între radi-

(Continuare în pag. 2-a)

Pentru isbândă și pace

Locuitorii chinezi se dedau la tot felul de închinăciuni și supplicii, spre a obține victoria în războiul cu japonezii